

39° EDIZIONE REGATA INTERNAZIONALE

SULLA ROTTA DEI TRABACCOLI

PESARO - POLA
1 MAGGIO 2025



RENCO

Live the planet better

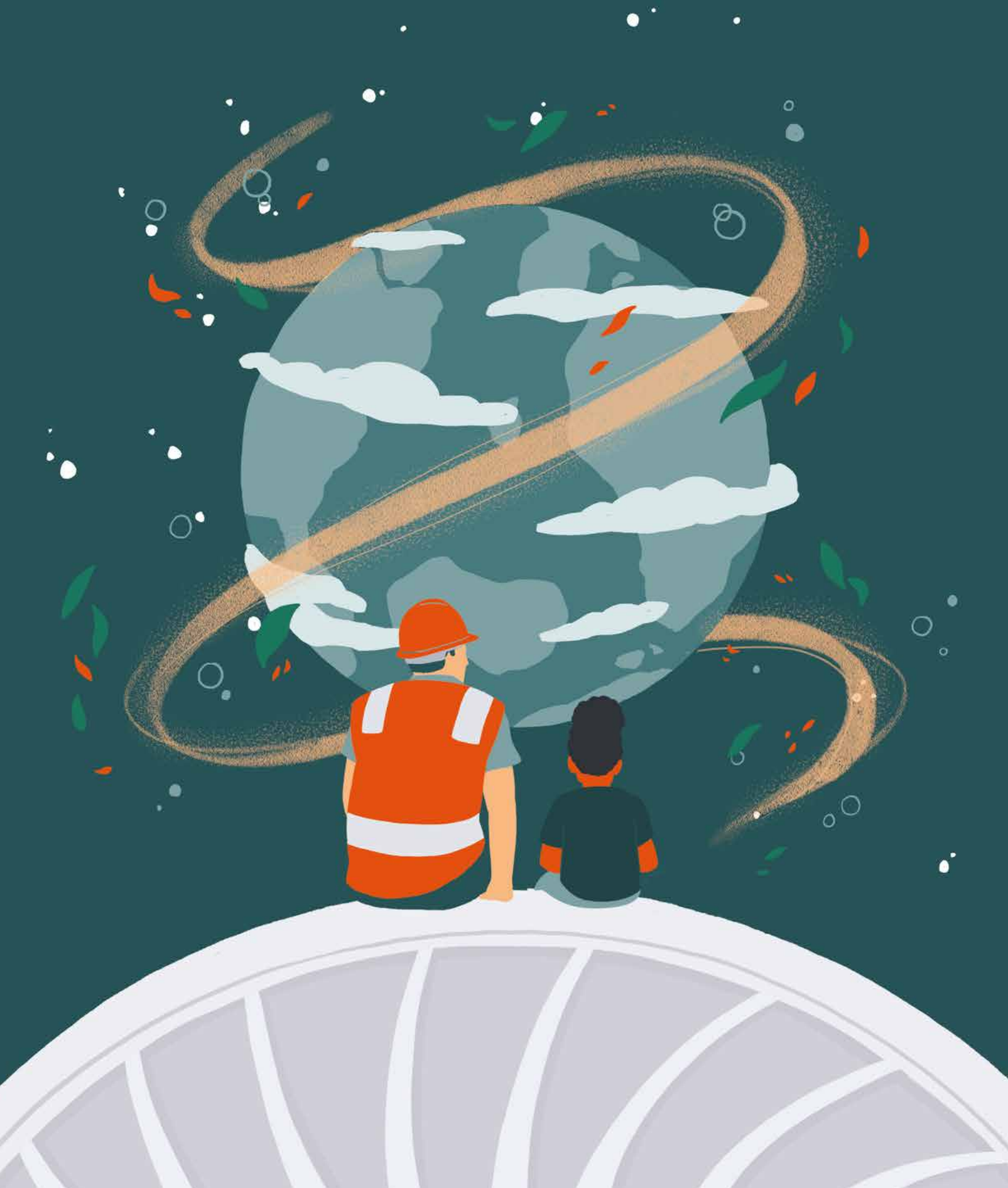

COMITATO D'ONORE POCASNI ODBOR

Amm. Sq. Donato Marzano
Presidente della Lega Navale Italiana

Andrea Biancani
Sindaco del Comune di Pesaro

Filip Zoricic
Sindaco di Pola

Dott.ssa Mila Della Dora
Assessore alla coesione e al benessere

C.F. (CP) Nicola Gaudino
Comandante Capitaneria di porto di Pesaro

COMITATO ORGANIZZATORE ORGANIZZAZIONI ODBOR

Presidente C.L.C. Antonio Rossini
Vice Presidente Hrvoje Marculincic

SEGRETARI

Manlio Marchetti, Walter Steinberger

Componenti Lega Navale Sez. Pesaro
Marco Gatti, Franco Andruccioli, Filippo Lari,
Bruno Marcolini, Antonio Severino,
Ivan Bartolucci, Luciana Forlani, Manlio Marchetti



FAB group

PEOPLE, PASSION, PROJECTS

EBW 

ORIENTING BUSINESS

È con grande orgoglio che salutiamo la 39esima edizione della Pesaro-Pola “Sulla Rotta dei Trabaccoli”. Una regata velica d’altura internazionale, che promuove la cultura e l’amore per il mare, per lo sport e per la sostenibilità.

Passioni che accomunano le due città dell’Adriatico, rafforzandone, anno dopo anno, il legame di amicizia.

La Pesaro-Pola rappresenta una tradizione significativa per la nostra città. È uno tra gli appuntamenti più attesi della primavera pesarese, al quale partecipiamo come spettatori sempre con grande entusiasmo. Uno spettacolo imperdibile nel porto di Pesaro, non solo per gli appassionati della vela, perché, come la Festa del Porto, è un momento che crea condivisione, aggregazione e partecipazione.

Creare sensibilità verso il mare è un compito prezioso che Lega Navale di Pesaro, organizzatrice della manifestazione insieme al Club velico Jk Uljanik Plovidba di Pola, svolge quotidianamente grazie al lavoro del presidente Antonio Rossini, dei suoi collaboratori e di tutti i soci.

Il mare è simbolo di libertà e rappresenta da sempre un ponte tra i popoli e questa competizione ne è una bellissima dimostrazione: non solo una sfida, ma anche un momento di incontro, di valorizzazione e di promozione del nostro territorio e delle nostre tradizioni marinare, attraverso uno sport che unisce la passione, la tecnica e il rispetto per l’ambiente. La vela, infatti, è per eccellenza una delle pratiche più sostenibili, che sfrutta le forze naturali senza inquinare. Questo lo rende una disciplina ecologica, capace di ridurre al minimo l’impatto ambientale rispetto ad altre attività nautiche motorizzate.

Infine voglio ringraziare tutti coloro che rendono possibile questo evento, dalla sezione di Pesaro della Lega Navale Italiana, agli organizzatori tutti. Poi gli atleti, agli appassionati e le istituzioni coinvolte e tutti gli sponsor che sostengono l’iniziativa. Grazie al loro impegno e alla loro dedizione la Pesaro-Pola continua a essere un appuntamento imperdibile e un simbolo di amicizia tra le nostre comunità.

Buon vento a tutti!

Il sindaco Andrea Biancani
L’assessora allo Sport Mila Della Dora

The logo for FOX Petroli features the word "FOX" in a bold, black, sans-serif font, followed by "Petroli" in a black serif font. A yellow swoosh arches over the text, and a red swoosh arches under it.

FOX Petroli

The logo for Banca Mediolanum consists of a blue circular graphic on the left, followed by the word "mediolanum" in a dark blue, lowercase serif font. The word "BANCA" is positioned above the end of "mediolanum" in a smaller, dark blue, uppercase sans-serif font.

BANCA
mediolanum

UFFICIO DEI CONSULENTI FINANZIARI
PESARO - FANO (PU)

BANDO DI REGATA

CIRCOLI ORGANIZZATORI

Lega Navale Italiana di Pesaro

Via tra i due porti, n. 20 - Tel. +39 0721 929186

e-mail: pesaro@leganavale.it

sito web: www.sullarottadeitrabaccoli.it

JEDRILIČARSKI KLUB ULJANIK,

Verudela 9, Pula - Croatia - OIB: 66158747527

e-mail: jk.uljanik@gmail.com

<http://jkuljanik.org> - mob. 00385953667844

PATROCINIO

Presidenza Nazionale Lega Navale Italiana

Comune di Pesaro, Regione Marche

AMMISSIONE

Sono ammesse imbarcazioni monoscafo a vela cabinate al di sopra di metri 8,00 fuori tutto.

Sono obbligatorie le dotazioni di sicurezza previste nei regolamenti della F.I.V. per le regate oltre le 12 miglia che prevedono anche la navigazione notturna. È obbligatoria la tessera F.I.V. per ogni membro dell'equipaggio per l'anno 2025 con certificato medico almeno tipo B.

ISCRIZIONI

On-line sul sito <http://sullarottadeitrabaccoli.it>

Presso la Lega Navale Italiana di Pesaro

Via tra i due Porti, n. 20, tel. 0721/929186

PAGAMENTO

Tramite bonifico presso BPER PESARO

Codice IBAN IT25Q0538713310000042076024

online: <https://sullarottadeitrabaccoli.it>

Termine per le iscrizioni 29 Aprile 2025 ore 19:30

Quota iscrizione

Imbarcazioni fino a metri 10,50 € 170,00

Imbarcazioni fino a metri 12,50 € 220,00

Imbarcazioni fino a metri 15,50 € 280,00

Imbarcazioni fino a metri 18,50 € 390,00

Imbarcazioni oltre a metri 18,50 € 440,00

Nella quota di iscrizione è compreso il costo ormeggio presso la banchina commerciale del Porto di Pola.

CLASSI

Perchè si possa procedere alla formazione di una classe è condizione necessaria la presenza di almeno tre imbarcazioni iscritte alla regata.

Classe A fino a 9,50 metri fuori tutto

Classe B fino a 10,50 metri fuori tutto

Classe C fino a 11,50 metri fuori tutto

Classe D fino a 12,50 metri fuori tutto

Classe E fino a 13,50 metri fuori tutto

Classe F fino a 15,50 metri fuori tutto

Classe G fino a 18,50 metri fuori tutto

Classe Max fino a 18,50 metri fuori tutto

PROGRAMMA DELLA MANIFESTAZIONE

Mercoledì 30 Aprile

Ore 20.00 cena offerta presso sede Lega Navale di Pesaro per gli equipaggi delle imbarcazioni giunte da fuori Pesaro.

Giovedì 01 Maggio

Ore 16.00 partenza della regata.

Venerdì 02 Maggio

Arrivo a Pola.

Ore 20.00 briefing serale e Crew Party.

Sabato 03 Maggio

Ore 09.00 Briefing per la 61a Pulka Regata in banchina molo fiume

Ore 11.00 Partenza Regata

Dopo arrivo grigliata per tutti in banchina molo fiume.

Sabato 10 Maggio

Ore 17.00 Premiazione presso Sede Lega Navale di Pesaro.

COPPA DEL DIPORTO

Abbinata alla regata "SULLA ROTTA DEI TRABACCOLI" Pesaro-Pola

Regata crociera per diportisti. Nel seguito vengono esposte le differenze con la manifestazione principale. Per quanto non specificato si rimanda al presente "bando di regata".

AMMISSIONE

Sono ammesse imbarcazioni monoscafo a vela cabinate al di sopra di metri 8,00 fuori tutto. In regola con le norme assicurative. Sono obbligatorie le dotazioni di sicurezza previste per la navigazione oltre le 12 miglia dal Codice della Navigazione da Diporto.



V O L P I N I

1 8 9 9



ITALIAN DOORS DESIGN

PARTENZE

10 minuti dopo la partenza delle imbarcazioni iscritte alla regata.

REGOLE DI REGATA

Vigono le norme internazionali per prevenire gli abbordi in mare.

CLASSI

Nella lunghezza fuori tutto si terrà conto solo della lunghezza dello scafo, come indicato nei documenti di navigazione.

Classe VA fino a metri 10,50 fuori tutto.

Classe VB fino a metri 12,50 fuori tutto.

Classe VC fino a metri 15,50 fuori tutto.

Classe VD fino a metri 18,50 fuori tutto.

Classe VM oltre metri 18,50 fuori tutto.

PROTESTE

Come da Normativa Vigente, eventuali inosservanze delle norme accertate dal Comitato Organizzatore comporteranno la esclusione dagli ordini di arrivo.

ISTRUZIONI DI REGATA

BRIEFING

Si terrà alle ore 13:00 del 01 Maggio presso la sede della L.N.I. di Pesaro

PARTENZA REGATA SULLA ROTTA DEI TRABACCOLI

IL 01/05/2025 ore 16:00 come da pianetto di partenza.

SEGNALI DI PARTENZA

05' 00" Segnale di avviso con alzata Guidone

L.N.I.04' 00" Segnale preparatorio con alzata

lettera "P" del C.I. 01' 00" Segnale ultimo minuto

con ammainata lettera "P" del C.I. 00' 00" Segnale di partenza con ammainata del segnale di avviso.

Tutti i segnali saranno appoggiati da avviso acustico e comunicazione tramite VHF.

RICHIAMI INDIVIDUALI

La partenza anticipata di imbarcazioni in regata sarà segnalata mediante l'esposizione della lettera "X" del C.I.. Le imbarcazioni partite in anticipo subiranno una penalizzazione pari al 2% del tempo reale.

RICHIAMO GENERALE

Esposizione del Primo Ripetitore del C.I.

SEGNALE DI PARTENZA COPPA DI PORTO

Il segnale di avviso verrà dato 05' 00" dopo la partenza della regata SULLA ROTTA DEI TRABACCOLI con issata della lettera "V" sopra quella del quidone della LNI con identica procedura di partenza della regata principale.

ARRIVO

Vedi Pianetto "B".

REGOLE DI REGATA

Vige il regolamento della vela RRS-WS in vigore e le norme internazionali per evitare gli abbordi in mare. La regata è designata di categoria "3".

TEMPO LIMITE

Ore 20 PER LA REGATA SULLA ROTTA DEI TRABACCOLI

Ore 20 PER LA REGATA COPPA DEL DIPORTO CLASSIFICA

Per classi in base all'ordine di arrivo della regata. Il Comitato organizzatore si riserva di suddividere i concorrenti in più classi in funzione delle caratteristiche delle imbarcazioni, così come dichiarato dall'armatore all'atto della registrazione nel modulo d'iscrizione.

PREMI

A ciascuna imbarcazione in base alla classifica di classe.

Coppa Challenger della Presidenza Nazionale per l'imbarcazione prima arrivata. Inoltre un Trofeo Challenger "Assonautica" all'imbarcazione prima arrivata nel raggruppamento regata crociera

ESPOSIZIONE COMUNICATI

A Pesaro presso la sede L.N.I.

PENALIZZAZIONE ALTERNATIVA

Per infrazioni alla parte II del Regolamento di regata verranno applicate, a seconda della gravità della infrazione, penalizzazioni dal 2 al 10% del tempo impiegato nella traversata a giudizio insindacabile del comitato di regata.

Per infrazioni particolarmente gravi e per comportamento gravemente scorretto di componenti degli equipaggi in gara, sarà

STAR

A U T O M O T I V E

NAUTIC STORE

Abbigliamento uomo donna bambino e accessori per la nautica.

SULLAROTTADEITRABACCOLI.IT

comminata la squalifica.

PROTESTE

A termini di regolamento di regata allegando la somma di euro 50,00 Non si accettano proteste sulle decisioni del C.O. in merito alla classe di appartenenza delle imbarcazioni.

ISTRUZIONE PARTICOLARI

Tutte le imbarcazioni dovranno essere dotate di radio ricetrasmittente VHF, in regola con le disposizioni vigenti in materia, avente una potenza non inferiore a 20 W e funzionante almeno sui canali 16-72. Il canale VHF per le comunicazioni di regata è il 72 che dovrà essere utilizzato esclusivamente per comunicazioni inerenti la regata.

RITIRI

In caso di ritiro il concorrente è tenuto ad informare, nel più breve tempo possibile, la segreteria dei Circoli Organizzatori:

L.N.I. Pesaro

telefono 0721/929186

e-mail pesaro@leganavale.it

JEDRILIČARSKI KLUB ULJANIK

Verudela 9, Pula - Croatia - OIB: 66158747527

e-mail: jk.uljanik@gmail.com

<http://jkuljanik.org> - mob. 00385953667844

RESPONSABILITA'

I concorrenti partecipano alla regata a loro totale rischio e pericolo e sotto la loro responsabilità a tutti gli effetti. Gli organizzatori ed il Comitato di Regata declinano ogni responsabilità per i danni che potrebbero subire persone o cose, sia a terra che in mare, in conseguenza della loro partecipazione alla regata. Ai proprietari delle imbarcazioni od ai loro rappresentanti si rammenta che risponderanno personalmente di tutti gli incidenti che potranno accadere alle imbarcazioni e/o ai loro equipaggi. Sono dunque essi che dovranno provvedere a stipulare le assicurazioni del caso, compresa quella verso i terzi. È competenza dei proprietari o dei loro rappresentanti decidere in base alle capacità dell'equipaggio, alle condizioni meteo, alle previsioni meteo o a qualsiasi altra contingenza, se uscire o no in mare. Il fatto che l'imbarcazione ed il relativo equipaggio sia stato ammesso e fatto partire, non rende gli organizzatori responsabili delle loro idoneità a navigare sul percorso della regata. Tutte le imbarcazioni dovranno essere in regola con le normative vigenti per la navigazione

senza limiti dalla costa in vigore nel paese di appartenenza.

POTERI DEL COMITATO ORGANIZZATORE

Il Comitato organizzatore si riserva di:

- ammettere o non ammettere a suo insindacabile giudizio qualsiasi imbarcazione che intende iscriversi;
- ammettere concorrenti ad invito con l'esenzione del pagamento della quota d'iscrizione; regolamentare ogni caso non previsto sia nel bando che nelle "Istruzioni di regata" ed eventualmente apportare aggiunte o modifiche mediante comunicati affissi alla bacheca, che i concorrenti sono tenuti a consultare nelle ore precedenti la partenza.

(In caso di difformità tra il testo italiano e croato fa fede la versione italiana)



Sezione di Pesaro



SUPERSTORE - PESARO via del 900

OGLAS REGATE

ORGANIZACIJSKI ODBOR

Lega Navale Italiana di Pesaro

Via tra i due porti, n. 20 - Tel.+39 0721 929186

e-mail: pesaro@leganavale.it

sito web: www.sullarottadeitrabaccoli.it

JEDRILIČARSKI KLUB ULJANIK,

Verudela 9, Pula - Croatia - OIB: 66158747527

e-mail: jk.uljanik@gmail.com

<http://jkuljanik.org> - mob. 00385953667844

POKROVITELJSTVO

Nacionalno predsjedništvo Lega Navale italiana.

Općina Pesaro

PRAVO SUDJELOVANJA

Pravo sudjelovanja imaju jedrilice jednotrupci s kabinom veće od 8 metara preko svega.

Obavezna je igurnosna oprema predviđena pravilnikom Talijanskom Jedriličarskog Saveza. za regate preko 12 miglia od obale koje uključuju i noćno jedrenje. Svi učenisnici moraju biti verificirani pri svom savezu za tekuću godinu 2023. i imati valjanu liječniku potvrdu tipa B.

PRIJAVE

Online na web stranici:

<http://sullarottadeitrabaccoli.it>

Direktno u klubu: Lega Navale Italiana di Pesaro

Via tra i due Porti, n. 20, tel. 0721/929186

PLAĆANJE

Putem bankovnog računa: BPER PESARO

Codice IBAN IT36Z0538713319000042076024

online: <https://sullarottadeitrabaccoli.it>

Prijave ističu 27. travnja 2023. godine u 12:30 sati.

Startnine

Jedrilice do 10,50 m € 170,00

Jedrilice do 12,50 m € 220,00

Jedrilice do 15,50 m € 280,00

Jedrilice do 18,50 m € 390,00

Jedrilice veće od 18,50 m € 440,00

U startnini je uključen privez jedrilice na molu u Pulskoj luci.

GRUPE

Najmanje tri jedrilice moraju biti upisane kako bi se oformila jedna grupa.

Grupa A do 9,50m preko svega

Grupa B do 10,50m preko svega

Grupa C do 11,50m preko svega

Grupa D do 12,50m preko svega

Grupa E do 13,50m preko svega

Grupa F do 15,50m preko svega

Grupa G do 18,50m preko svega

Grupa Max od 18,50m preko svega

PROGRAM MANIFESTACIJE

30. svibanj

20h večera za sve sudionike koji su došli izvan Pesara u klubu Lega Navale di Pesaro.

01. svibanj

16h start regate.

02. svibanj

Dolazak u Pulu.

03. svibanj

16h Fešta i proglašenje 60. Pulske u organizaciji JK Uljanik

10. svibanj

17h proglašenje pobjednika u klubu Lega Navale di Pesaro.

KRSTAŠKI KUP

U kombinaciji regate "SULLA ROTTA DEI TRABACCOLI" Pesaro-Pula

Regata za krstaške jedrilice. U nastavku su objašnjene razlike u odnosu na glavni događaj. Sve što nije navedeno, stoji u "oglasu regate".

PRAVO SUDJELOVANJA

Pravo sudjelovanja imaju jedrilice jednotrupci s kabinom veće od 8 metara preko svega. U skladu s propisima osiguranja. Obavezna je sigurnosna oprema predviđena za navigaciju preko 12 milja od obale prema Kodeksu navigacije.

START

10 minuta nakon starta regate SULLA ROTTA DEI TRABACCOLI.

PRAVILA REGATE

Primjenjuju se međunarodni standardi za sprečavanje sudara na moru.

PARTNERS



GRUPE

Dužina preko svega je dužina trupa kako navedeno u papirima broda.

Grupa VA do 10,50m preko svega.

Grupa VB do 12,50m preko svega.

Grupa VC do 15,50m preko svega.

Grupa VD do 18,50m preko svega.

Grupa VM od 18,50m preko svega

PROSVJEDI

Svako nepoštivanje pravila utvrđenih od strane Organizacijskog odbora rezultirat će isključenjem iz reda dolaska.

UPUTE ZA JEDRENJE

SASTANAK

Održati će se u 13 sati 28. travnja u klubu L.N.I. Pesaro.

START REGATE SULLA ROTTA DEI TRABACCOLI

30. travnja 2025 u 16 sati po planu starteva.

STARTNI SIGNALI

Signal upozorenja podizanje zastave logotipa kluba LNI

04' 00" Signal pripreme podizanjem zastave "P" iz kodeksa

01' 00" Signal zadnje minute spuštanjem zastave "P"

00' 00" Signal starta spuštanjem signala upozorenja

Svi će signali biti podržani zvučnim signalom i komunikacijom putem radio stanice.

POJEDINAČNI OPOZIV

Privremeni start jedrilice biti će signaliziran prikazivanjem zastave "X". Jedrilice koje prerano startaju biti će penalizirane kaznom od 2% stvarnog vremena.

OPĆI OPOZIV

Iskazivanjem zastave općeg opoziva.

START REGATE KRSTAŠKI KUP

Znak upozorenja biti će dan 5 minuta poslije starta regate SULLA ROTTA DEI TRABACCOLI podizanjem zastave "V" iznad zastave kluba LNI s istom procedurom kao i kod prijašnje regate.

CILJ

Shodn skici "B".

PRAVILA REGATE

Primjenjuju se propisi World sailing 2021/2024 i međunarodna pravila za izbjegavanje sudara na moru. Regatta je označena kategorijom "3".

VREMENSKO OGRANIČENJE

20 sati za regatu SULLA ROTTA DEI TRABACCOLI

20 sati za regatu COPPA DEL DIPORTO CLASSIFICA

Po grupama shodno ulasku u cilj.

Organizacijski odbor zadržava pravo raspodjele natjecatelja u više grupa prema karakteristikama jedrilice koje je vlasnik broda naveo prilikom prijave.

NAGRADE

Svakoj jedrilici shodno rezultatima po grupama. Challenger Cup Nacionalnog Predsjedništva za najbrži brod. Trofeo Challenger "Assonautica" za najbrži brod među krstašima.

OGLASNA PLOČA

U Pesaru u prostorijama kluba LNI.

ALTERNATIVNA PENALIZACIJA

Za kršenje dijela II Regatnih pravila 2021/2024, ovisno o težini prekršaja, primjenjivat će se kazne od 2 do 10% vremena provedenog u regati uz nedvojbenu procjenu Organizacijskog odbora. Za posebno teške prekršaje i za ozbiljno nekorektno ponašanje članova posada u regati izvrše se diskvalifikacija.

PROSVJEDI

Sukladno pravilima regate uz prilaganje iznosa od 50,00 eura. Ne prihvaćaju se prosvjedi na odluke Organizacijskog odbora u vezi razvrstavanje u grupe.

POSEBNE UPUTE

Svi sudionici moraju biti opremljeni radioprijemnikom VHF, u skladu s važećim odredbama, snage najmanje 20W i u funkciji najmanje na kanalima 16 i 72. VHF kanal za regatu je 72, koji se može koristiti isključivo za komunikaciju vezanu uz regatu.

ODUSTAJANJE

U slučaju odustajanja natjecatelj je dužan u najkraćem mogućem roku obavijestiti

Organizzatore:

L.N.I. Pesaro

telefono 0721/929186

e-mail pesaro@leganavale.it

JEDRILIČARSKI KLUB ULJANIK

Verudela 9, Pula - Croatia - OIB: 66158747527

e-mail: jk.uljanik@gmail.com

<http://jkuljanik.org> - mob. 00385953667844

ODGOVORNOST

Natjecatelji sudjeluju u regati na vlastitu odgovornost u svakom pogledu. Organizatori i Regatni odbor odbijaju svaku odgovornost za štete koje mogu pretrpjeti ljudi ili stvari, kako na kopnu tako i na moru, kao posljedicu njihovog sudjelovanja u regati. Vlasnike plovila ili njihove predstavnike podsjećamo da će biti osobno odgovorni za sve nezgode koje se mogu dogoditi plovilima i/ili njihovim posadama. Oni su, dakle, ti koji će morati sklopiti odgovarajuće osiguranje, pa tako i ono prema trećim osobama. Odgovornost je vlasnika ili njihovih predstavnika da na temelju sposobnosti posade, vremenskih uvjeta, vremenske prognoze ili bilo koje druge nepredviđene okolnosti odluče hoće li ili ne izaći na more. Činjenica da su jedrilica i posada zaprimljeni i da im je dan start ne čini organizatore odgovornima za njihovu sposobnost plovidbe u regati. Sva plovila moraju biti u skladu s važećim propisima za plovidbu bez ograničenja od obale koji su na snazi u zemlji porijekla.

OVLASTI ORGANIZACIJSKOG ODBORA

Organizacijski odbor zadržava pravo:

- prema vlastitom nahođenju prihvatiti ili odbiti bilo koju jedrilicu koja se namjerava prijaviti;
- primiti natjecatelje po pozivu uz oslobađanje plaćanja startnine;
- regulirati slučajeve koji nisu predviđeni niti Oglasnom niti "Uputama za regatu" te eventualno vršiti dopune ili izmjene putem obavijesti na oglasnoj ploči, koje su natjecatelji dužni pogledati u satima prije polaska.

(U slučaju nepodudarnosti između talijanskog i hrvatskog teksta, talijanska verzija će prevladati)

PARTNERS



FLONAL[®]
COOKWARE

EUROBORD
PRODUZIONE BORDI E STAMPE DECORATIVE



Vision[®]box.it
Digital Signage Ecosystem

ELETTRODOMESTICI
CECCHINI
Via Feltresca, 118
RIO SALSO
Tel. 0721-478121

TRONY
NON CI SONO
PARAGONI.

CONTEST

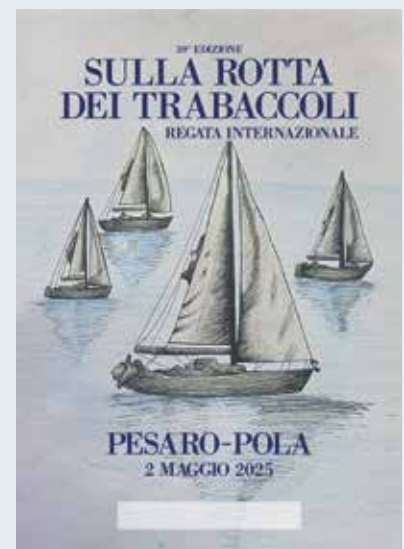

CONTEST

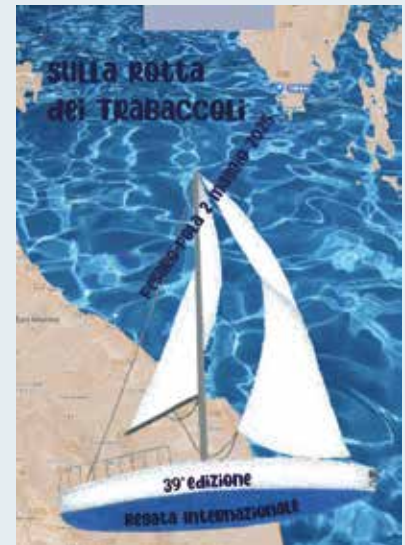
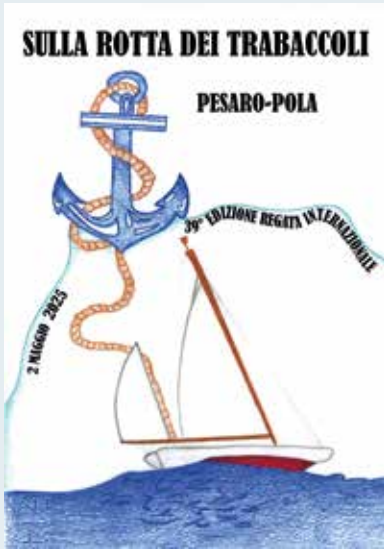



Lega Navale Italiana Sezione di Pesaro | Strada tra i due porti | Pesaro
0721 929186 | <https://sullarottadeitrabaccoli.it>